

4 FACHADA SUL
1 : 150



3 FACHADA NORTE
1 : 150



2 FACHADA OESTE
1 : 150

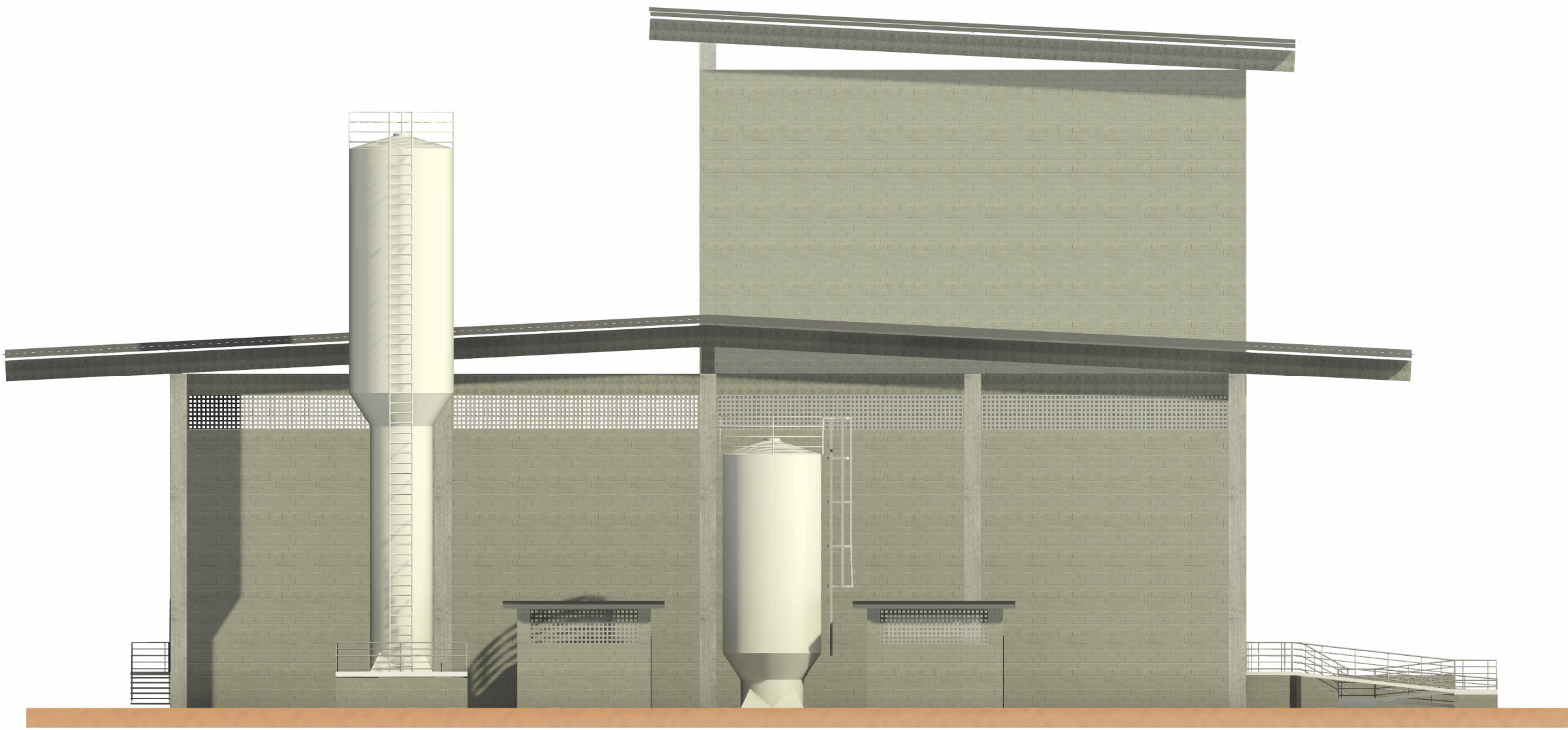

1 FACHADA LESTE
1 : 150



5 PERSPECTIVA 1



6 PERSPECTIVA 2

PROJETO:		PROPRIETÁRIO:	
_____ ENGENHEIRO (A) / ARQUITETO (A)		_____ ENGENHEIRO (A) / ARQUITETO (A)	
EXECUÇÃO:		ÓRGÃO FISCALIZADOR:	
_____ ENGENHEIRO (A) / ARQUITETO (A)		_____ ENGENHEIRO (A) / ARQUITETO (A)	
-	-	-	-
-	-	-	-
-	-	-	-
-	-	-	-
-	-	-	-
-	-	-	-
-	-	-	-
-	-	-	-
-	-	-	-
R01	27/01/2020	PRIMEIRA REVISÃO	
R02	31/10/2025	EMIÇÃO INICIAL	
REV	DATA	DESCRIÇÃO	
Contratado:			
Contratante:  COMPANHIA DE PORTOS, TERMINAIS E HIDROVIAS DO PIAUÍ - PORTO PIAUÍ CNPJ 19.045.674/0001-30 contato@portopiui.com AV. TERESINA, S/N - BAIRRO ATALAIA - LUIS CORREIA/PI			
Título do Projeto:			Disciplina:
PROJETO ARQUITETÔNICO - GALPÃO TPLC			ARQ
Endereço do Serviço:			Planilha:
AV. TERESINA, S/N - BAIRRO ATALAIA - LUIS CORREIA/PI			A0/03
Conteúdo:			Data:
ELEVÇÕES E PERSPECTIVAS			01/26/26
Responsável Técnico:			Escala:
CHARLTON			INDICADA
Desenhado:		Revisado:	Fase:
MICK RAMOS		RD1	CONSTRUIR